

### Aplikasi Pembayaran SPP & Biaya Administrasi Sekolah

Video tutorial dan project dapat dilihat pada link di bawah ini

<https://uusrusmawan.com/aplikasi-program-pembayaran-spp-dan-biaya-sekolah-untuk-tugas-akhir-skripsi.php>

Database dan tabel aplikasi pembayaran SPP dan biaya administrasi sekolah

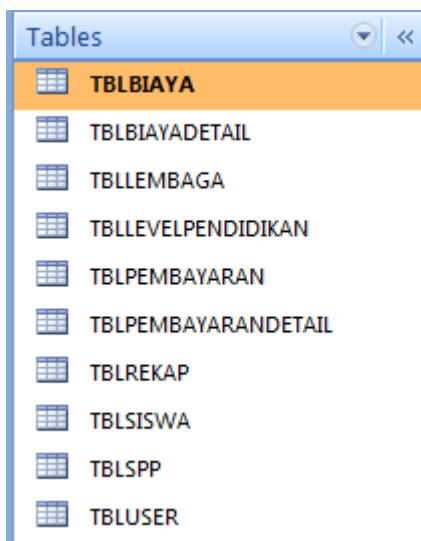

Tables
TBLBIAYA
TBLBIAYADETAIL
TBLLEMBAGA
TBLLEVELPENDIDIKAN
TBLPEMBAYARAN
TBLPEMBAYARANDetail
TBLREKAP
TBLSISWA
TBLSP
TBLUSER

Tabel user aplikasi pembayaran SPP dan biaya administrasi sekolah

Field Name	Data Type
ID_USER	Text
NAMA_USER	Text
PWD_USER	Text
LEVEL_USER	Text

Tabel siswa aplikasi pembayaran SPP dan biaya administrasi sekolah

Field Name	Data Type
ID_SISWA	Text
NIS	Text
NISN	Text
NAMA_SISWA	Text
ID_BIAYA	Text
ID_PENDIDIKAN	Text
TAHUN_AJARAN	Text
JURUSAN	Text
KELAS	Text
SEMESTER	Text
ID_LEMBAGA	Text

# uusrusmawan.com

## Media Belajar VB.Net Online & Bimbingan Tugas Akhir – Skripsi

Tabel biaya aplikasi pembayaran SPP dan biaya administrasi sekolah

Field Name	Data Type
ID_BIAYA	Text
TOTAL_BIAYA	Number
JATUH_TEMPO	Date/Time
UANG_SPP	Number

Tabel level pendidikan aplikasi pembayaran SPP dan biaya administrasi sekolah

Field Name	Data Type
ID_PENDIDIKAN	Text
LEVEL_PENDIDIKAN	Text

Tabel lembaga aplikasi pembayaran SPP dan biaya administrasi sekolah

Field Name	Data Type
ID_LEMBAGA	Text
NAMA_LEMBAGA	Text
ALAMAT	Text
TELP	Text
FAX	Text
EMAIL	Text
WEBSITE	Text

Tabel biaya detail aplikasi pembayaran SPP dan biaya administrasi sekolah

Field Name	Data Type
ID_BIAYA	Text
NAMA_BIAYA	Text
JUMLAH_BIAYA	Number

Tabel pembayaran aplikasi pembayaran SPP dan biaya administrasi sekolah

Field Name	Data Type
ID PEMBAYARAN	Text
TANGGAL	Date/Time
ID SISWA	Text
TOTAL_BAYAR	Number
DIBAYAR	Number
KEMBALI	Number
SISA_BIAYA	Number
SMT	Text
ID_USER	Text

# uusrusmawan.com

## Media Belajar VB.Net Online & Bimbingan Tugas Akhir – Skripsi

Tabel pembayaran detail aplikasi pembayaran SPP dan biaya administrasi sekolah

Field Name	Data Type
ID_PEMBAYARAN	Text
ID_BIAYA	Text
JUMLAH_BAYAR	Number
SISA	Number
KETERANGAN	Text

Tabel spp aplikasi pembayaran SPP dan biaya administrasi sekolah

Field Name	Data Type
No_Bayar	Text
Tgl_Bayar	Date/Time
Jatuh_Tempo	Date/Time
Bulan	Text
ID_SISWA	Text
Jumlah	Number
Keterangan	Text
ID_USER	Text

Tabel rekap aplikasi pembayaran SPP dan biaya administrasi sekolah

Field Name	Data Type
ID_SISWA	Text
NAMA_SISWA	Text
PENDIDIKAN	Text
BIAYA	Number
TELAH_BAYAR	Number
SISA	Number

TBLUSER aplikasi pembayaran SPP dan biaya administrasi sekolah

Name	Type	Size	Keterangan
Id_User	Text	3	Primary key
Nama_User	Text	50	
Pwd_User	Text	30	
Level_User	Text	50	

TBLLEVELPENDIDIKAN aplikasi pembayaran SPP dan biaya administrasi sekolah

Name	Type	Size	Keterangan
Id_Pendidikan	Text	2	Primary key
Level_Pendidikan	Text	50	

# uusrusmawan.com

## Media Belajar VB.Net Online & Bimbingan Tugas Akhir - Skripsi

TBLSISWA aplikasi pembayaran SPP dan biaya administrasi sekolah

Name	Type	Size	Keterangan
Id_Siswa	Text	5	Primary key
Nis	Text	20	
Nisn	Text	20	
Nama_Siswa	Text	50	
Id_Biaya	Text	4	Foreign key
Id_Pendidikan	Text	2	Foreign key
Tahun_Ajaran	Text	15	
Jurusan	Text	50	
Kelas	Text	20	
Semester	Text	5	
Id_Lembaga	Text	2	Foreign key

TBLLEMBAGA aplikasi pembayaran SPP dan biaya administrasi sekolah

Name	Type	Size	Keterangan
Id_Lembaga	Text	2	Primary key
Nama_Lembaga	Text	100	
Alamat	Text	100	
Telp	Text	50	
Fax	Text	50	
Email	Text	100	
Website	Text	100	

TBLBIAYA aplikasi pembayaran SPP dan biaya administrasi sekolah

Name	Type	Size	Keterangan
Id_Biaya	Text	4	Primary key
Total_Biaya	Long Integer	4	
Jatuh_Tempo	Date/Time	8	
Uang_Spp	Long Integer	4	

TBLBIAYADETAIL aplikasi pembayaran SPP dan biaya administrasi sekolah

Name	Type	Size	Keterangan
Id_Biaya	Text	4	Foreign key
Nama_Biaya	Text	50	
Jumlah_Biaya	Long Integer	4	

TBLPEMBAYARAN aplikasi pembayaran SPP dan biaya administrasi sekolah

Name	Type	Size	Keterangan
Id_Pembayaran	Text	5	Primary key
Tanggal	Date/Time	8	
Id_Siswa	Text	5	Foreign key

# uusrusmawan.com

## Media Belajar VB.Net Online & Bimbingan Tugas Akhir - Skripsi

Total_Bayar	Long Integer	4	
Dibayar	Long Integer	4	
Kembali	Long Integer	4	
Sisa_Biaya	Long Integer	4	
Smt	Text	5	
Id_User	Text	3	Foreign key

TBLPEMBAYARANDETAIL aplikasi pembayaran SPP dan biaya administrasi sekolah

Name	Type	Size	Keterangan
Id_Pembayaran	Text	5	Foreign key
Id_Siswa	Text	5	Foreign key
Id_Biaya	Text	4	Foreign key
Jumlah_Bayar	Long Integer	4	
Sisa	Long Integer	4	
Keterangan	Text	50	

TBLSPP aplikasi pembayaran SPP dan biaya administrasi sekolah

Name	Type	Size	Keterangan
No_Bayar	Text	10	Primary key
Tgl_Bayar	Date/Time	8	
Jatuh_Tempo	Date/Time	8	
Bulan	Text	20	
ID_SISWA	Text	5	Foreign key
Jumlah	Decimal	16	
Keterangan	Text	20	
ID_USER	Text	3	Foreign key

TBLREKAP aplikasi pembayaran SPP dan biaya administrasi sekolah

Name	Type	Size	Keterangan
Id_Siswa	Text	5	Foreign key
Nama_Siswa	Text	50	
Pendidikan	Text	10	
Biaya	Long Integer	4	
Telah_Bayar	Long Integer	4	
Sisa	Long Integer	4	

# uusrusmawan.com

## Media Belajar VB.Net Online & Bimbingan Tugas Akhir - Skripsi

Unnormal aplikasi pembayaran SPP dan biaya administrasi sekolah

Id_User	Id_Pembayaran
Nama_User	Tanggal
Pwd_User	Id_Siswa
Level_User	Total_Bayar
Id_Pendidikan	Dibayar
Level_Pendidikan	Kembali
Tblsiswa	Sisa_Biaya
Id_Siswa	Smt
Nis	Id_User
Nisn	Id_Pembayaran
Nama_Siswa	Id_Siswa
Id_Biaya	Id_Biaya
Id_Pendidikan	Jumlah_Bayar
Tahun_Ajaran	Sisa
Jurusan	Keterangan
Kelas	No_Bayar
Semester	Tgl_Bayar
Id_Lembaga	Jatuh_Tempo
Id_Lembaga	Bulan
Nama_Lembaga	Id_Siswa
Alamat	Jumlah
Telp	Keterangan
Fax	Id_User
Email	Id_Siswa
Website	Nama_Siswa
Id_Biaya	Pendidikan
Total_Biaya	Biaya
Jatuh_Tempo	Telah_Bayar
Uang_Spp	Sisa
Id_Biaya	
Nama_Biaya	
Jumlah_Biaya	

# uusrusmawan.com

## Media Belajar VB.Net Online & Bimbingan Tugas Akhir – Skripsi

normal 1 aplikasi pembayaran SPP dan biaya administrasi sekolah

Id_User *
Nama_User
Pwd_User
Level_User
Id_Pendidikan *
Level_Pendidikan
Id_Siswa *
Nis
Nisn
Nama_Siswa
Tahun_Ajaran
Jurusan
Kelas
Semester
Id_Lembaga *
Nama_Lembaga
Alamat
Telp
Fax
Email
Website
Id_Biaya *
Total_Biaya
Jatuh_Tempo
Uang_Spp
Nama_Biaya
Jumlah_Biaya
Id_Pembayaran *
Tanggal
Total_Bayar
Dibayar
Kembali
Sisa_Biaya
Smt
Jumlah_Bayar
Sisa
Keterangan
No_Bayar *
Tgl_Bayar
Jatuh_Tempo
Bulan
Jumlah
Keterangan
Id_Siswa *
Nama_Siswa
Pendidikan
Biaya
Telah_Bayar
Sisa

# uusrusmawan.com

## Media Belajar VB.Net Online & Bimbingan Tugas Akhir – Skripsi

Normal 2 aplikasi pembayaran SPP dan biaya administrasi sekolah

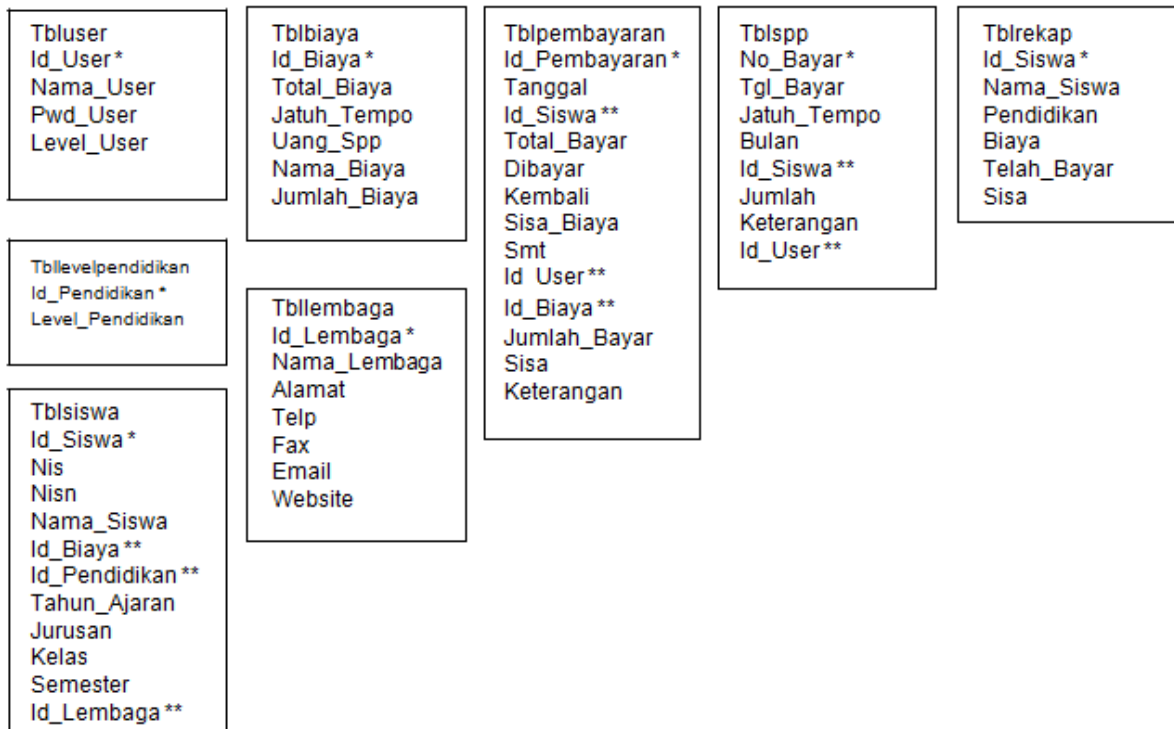

Normal 3 aplikasi pembayaran SPP dan biaya administrasi sekolah





Relasi Tabel aplikasi pembayaran SPP dan biaya administrasi sekolah

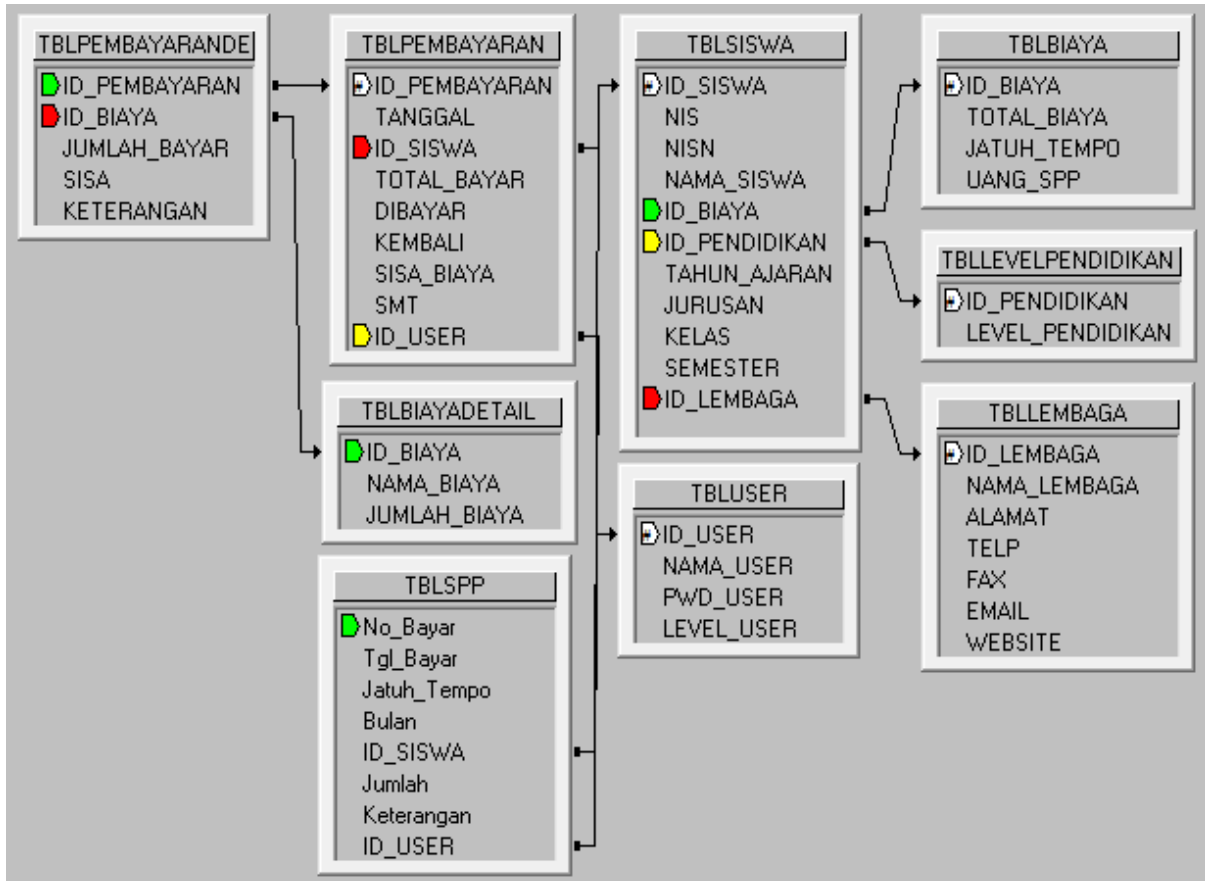

Module koneksi database

```
Imports System.Data.OleDb
Imports CrystalDecisions.CrystalReports.Engine
Imports CrystalDecisions.Shared
```

Module Module1

```
Public Conn As OleDbConnection
Public DA As OleDbDataAdapter
Public DS As DataSet
Public CMD As OleDbCommand
Public DR As OleDbDataReader
```

```
Public laporan AsNew ReportDocument
Public TabelLogon As CrystalDecisions.Shared.TableLogOnInfo
```

```
PublicSub SetingLaporan()
```

# uusrusmawan.com

## Media Belajar VB.Net Online & Bimbingan Tugas Akhir - Skripsi

```
Dim BacaTabel As CrystalDecisions.CrystalReports.Engine.Table
ForEach BacaTabel In laporan.Database.Tables
    TabelLogon = BacaTabel.LogOnInfo
With TabelLogon.ConnectionInfo
    .ServerName = Application.StartupPath & "\dbbiayasekolah.mdb"
    .UserID = ""
    .Password = ""
    .DatabaseName = ""
EndWith
    BacaTabel.ApplyLogOnInfo(TabelLogon)
Next BacaTabel
EndSub

PublicSub Koneksi()
Try
    Conn = New OleDbConnection("provider=microsoft.jet.oledb.4.0;data
source=dbbiayasekolah.mdb")
    Conn.Open()
Catch ex As Exception
    MsgBox(ex.Message)
End
EndTry
EndSub
EndModule
```

Form login aplikasi pembayaran SPP dan biaya administrasi sekolah

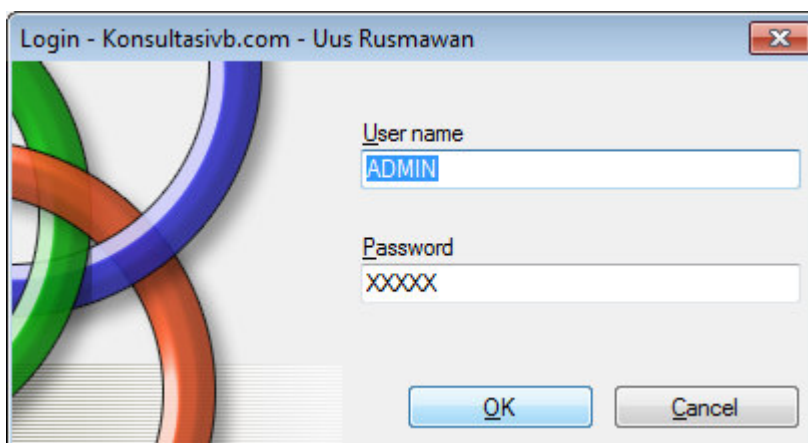

# uusrusmawan.com

## Media Belajar VB.Net Online & Bimbingan Tugas Akhir – Skripsi

Menu utama aplikasi pembayaran SPP dan biaya administrasi sekolah



Form profile lembaga aplikasi pembayaran SPP dan biaya administrasi sekolah

PT KONSULTASIVB

JL RAWA SEMU NO 57 RT 04/11 MARGAHAYU - BEKASI TIMUR

0812 8438 1118 Fax -

uusrusmawan71@gmail.com

www.konsultasivb.com

Simpan Tutup

# uusrusmawan.com

## Media Belajar VB.Net Online & Bimbingan Tugas Akhir – Skripsi

Form user aplikasi pembayaran SPP dan biaya administrasi sekolah

Master User - Konsultasivb.com - Uus Rusmawan

ID User:

Nama User:

Password:  Status User:

Simpan Hapus Batal Tutup

ID_USER	NAMA_USER	PWD_USER	LEVEL_USER
U01	ADMIN	admin	ADMIN
U02	RUSMAWAN	user	USER
U03	OPERATOR	operator	OPERATOR
*			

Form level pendidikan aplikasi pembayaran SPP dan biaya administrasi sekolah

Level Pendidikan - Konsultasivb.com ...

ID Pendidikan:

Level:

Simpan Hapus Batal Tutup

ID_PENDIDIKAN	LEVEL_PENDIDIKAN
01	01-TK
02	02-SD
03	03-SMP
04	04-SMA
05	05-SMK
*	

# uusrusmawan.com

## Media Belajar VB.Net Online & Bimbingan Tugas Akhir - Skripsi

Form master biaya aplikasi pembayaran SPP dan biaya administrasi sekolah

Level Pendidikan: 01-TK, 01, DATA LAMA  
Jatuh Tempo: 13 April 2018, Uang SPP: 150000

ID_BIAYA	NAMA_BIAYA	JUMLAH_BIAYA
0101	UANG PENGKAL	1.000.000
0102	UANG SERAGAM	500.000
0103	UANG BUKU	250.000
*		

Buttons: Simpan, Batal, Tutup, Hapus. Total Biaya: 1.750.000

Form siswa aplikasi pembayaran SPP dan biaya administrasi sekolah

ID Siswa: 00001, Tahun Ajaran: 2017-2018  
NIS: 111, Jurusan: -  
NISN: 111, Kelas: A1  
Nama Siswa: UUS, Semester: -  
Pendidikan: 01 01-TK, Tempo Pertama: 10/07/2018  
Total Biaya: 1750000

ID_SISWA	NIS	NISN	NAMA_SISWA	ID_BIAYA	ID_PENDIDIKAN	TAHUN_A
00001	111	111	UUS	01	01	2017-2018
00002	222	222	RUSMAWAN	02	02	2017-2018
00003	333	333	ALIKA	03	03	2017-2018
00004	444	444	DENIRA	04	04	2017-2018
00005	555	555	ALBANI	05	05	2017-2018

Buttons: Simpan, Hapus, Batal, Tutup

# uusrusmawan.com

## Media Belajar VB.Net Online & Bimbingan Tugas Akhir - Skripsi

Form pembayaran biaya administrasi sekolah

Pembayaran Uang Sekolah - Konsultasivb.com - Uus Rusmawan

No Transaksi	00010	ID Pendidikan	02
Tanggal Bayar	13 Januari 2018	Level Pendidikan	02-SD
ID Siswa	00002	Semester	1
Nama Siswa	RUSMAWAN	Jatuh Tempo	13/04/2018

	Id Biaya	Nama Biaya	Jumlah Biaya	Sudah Bayar	Sisa	Bayar Sekarang	Keterangan
▶	0201	UANG GEDUNG	1.500.000	500.000	1.000.000		-
	0202	UANG SERAGAM	750.000		750.000		-
	0203	UANG LKS	500.000	500.000			-
*							

Simpan    Batal    Tutup

Total		Kembali	
Dibayar		Sisa	1750000

# uusrusmawan.com

## Media Belajar VB.Net Online & Bimbingan Tugas Akhir – Skripsi

### Form pembayaran SPP

Pembayaran SPP - Konsultasivb.com - Uus Rusmawan

Nomor Bayar	1801130009	Tanggal Bayar	13/01/2018	Status Record	Aktif
ID Siswa	00001	UUS		LUNAS	
Kelas	A1	Tahun Ajaran	2017-2018	Biaya	150.000

Cetak Data

Per Nomor Per Tanggal Total Pembayaran Total Tunggakan Semua Data Nomor Bayar

No_Bayar	Tgl_Bayar	Jatuh_Tempo	Bulan	Jumlah	Keterangan
1801130001	13/01/2018	10/07/2018	Juli 2018	150.000	LUNAS
1801130002	13/01/2018	10/08/2018	Agustus 2018	150.000	LUNAS
000013	30/12/1899	10/09/2018	September 2018	-	-
000014	30/12/1899	10/10/2018	Oktober 2018	-	-
000015	30/12/1899	10/11/2018	Nopember 2018	-	-
000016	30/12/1899	10/12/2018	Desember 2018	-	-
000017	30/12/1899	10/01/2019	Januari 2019	-	-
000018	30/12/1899	10/02/2019	Februari 2019	-	-
000019	30/12/1899	10/03/2019	Maret 2019	-	-
0000110	30/12/1899	10/04/2019	April 2019	-	-
0000111	30/12/1899	10/05/2019	Mei 2019	-	-
0000112	30/12/1899	10/06/2019	Juni 2019	-	-

Bayar Batal Tutup

Total telah dibayar	300.000	2 Bulan
Total belum dibayar	1.500.000	10 Bulan



# uusrusmawan.com

## Media Belajar VB.Net Online & Bimbingan Tugas Akhir - Skripsi

Form laporan SPP aplikasi pembayaran SPP dan biaya administrasi sekolah

Laporan SPP - Uus Rusmawan - Konsultasivb.com

Pembayaran  
Tanggal: 13/01/2018  
Bulan - Tahun: Januari 2018  
Kelas: [Empty]  
Tunggakan Per Bulan - Tahun - Kelas: Januari 2018

Preview [Printer Icon] Preview [Printer Icon] Preview [Printer Icon] Preview [Printer Icon]

Current Page No.: Total Page No.: Zoom Factor: 100%

Laporan Pembayaran - Konsultasivb.com - Uus Rusmawan

Periodik: 13 Januari 2018  
Level Pendidikan: 01-TK, 02-SD, 03-SMP, 04-SMA, 05-SMK

Main Report

PT KONSULTASIVB  
JL RAWA SEMU NO 57 RT 04/11 MARGAHAYU - BEKASI TIMUR  
Telepon 0812 8438 1118  
Fax -  
Email uusrusmawan71@gmail.com  
Website www.konsultasivb.com

Tanggal Cetak: 13/Januari/2018

LEVEL PENDIDIKAN	TANGGAL	TOTAL BAYAR	SISA BIAYA
01-TK	13/Januari/2018	Rp 500.000	Rp 1.250.000
01-TK	13/Januari/2018	Rp 1.250.000	Rp 0
01-TK		Sub Total Rp 1.750.000	Rp 1.250.000
02-SD	13/Januari/2018	Rp 1.000.000	Rp 1.750.000
02-SD		Sub Total Rp 1.000.000	Rp 1.750.000

Current Page No.: 1 Total Page No.: 1 Zoom Factor: 100%



# uusrusmawan.com

Media Belajar VB.Net Online & Bimbingan Tugas Akhir – Skripsi

PT KONSULTASIVB  
JL RAWA SEMU NO 57 RT 04/11 MARGAHAYU - BEKASI TIMUR  
Telepon 0812 8438 1118  
Fax -  
Email uusrusmawan71@gmail.com  
Website www.konsultasivb.com

Tanggal Cetak 13/Januari/2018

LEVEL PENDIDIKAN	TANGGAL	TOTAL BAYAR	SISA BIAYA
04-SMA	13/Januari/2018	Rp 1.500.000	Rp 1.950.000
04-SMA	13/Januari/2018	Rp 2.000.000	Rp 1.450.000
04-SMA	13/Januari/2018	Rp 500.000	Rp 950.000
04-SMA		Sub Total Rp 4.000.000	Rp 4.350.000
		Grand Total Rp 4.000.000	Rp 4.350.000

Current Page No.: 1 Total Page No.: 1 Zoom Factor: 100%

PT KONSULTASIVB  
JL RAWA SEMU NO 57 RT 04/11 MARGAHAYU - BEKASI TIMUR  
Telepon 0812 8438 1118  
Fax -  
Email uusrusmawan71@gmail.com  
Website www.konsultasivb.com

Tanggal Cetak 13/Januari/2018

PENDIDIKAN	ID SISWA	NAMA SISWA	BIAYA	TELAH BAYAR	SISA
01-TK	00001	UUS	Rp 1.750.000	Rp 1.750.000	Rp 0
02-SD	00002	RUSMAWAN	Rp 2.750.000	Rp 1.000.000	Rp 1.750.000
03-SMP	00003	ALIKA	Rp 3.150.000	Rp 1.250.000	Rp 1.900.000
04-SMA	00006	CONTOH SAJA	Rp 3.450.000	Rp 2.500.000	Rp 950.000
04-SMA	00004	DENIRA	Rp 3.450.000	Rp 1.500.000	Rp 1.950.000
05-SMK	00005	ALBANI	Rp 3.950.000	Rp 1.500.000	Rp 2.450.000
			Rp 9.500.000	Rp 9.000.000	

Current Page No.: 1 Total Page No.: 1 Zoom Factor: 100%

# uusrusmawan.com

Media Belajar VB.Net Online & Bimbingan Tugas Akhir – Skripsi

Form pencarian data pembayaran aplikasi pembayaran SPP dan biaya administrasi sekolah

ID_SISWA	NAMA_SISWA	ID_BIAYA	TAHUN_AJARAN	JURUSAN	KELAS	TOTAL_BIAYA
00001	UUS	01	2017-2018	-	A1	1.750.000

ID_PEMBAYARAN	TANGGAL	TOTAL_BAYAR	SISA_BIAYA
00001	13/01/2018	500.000	1.250.000
00008	13/01/2018	1.250.000	

ID_PEMBAYARAN	NAMA_BIAYA	JUMLAH_BAYAR	SISA
00001	UANG BUKU		250.000
00001	UANG PENGKAL	500.000	500.000
00001	UANG SERAGAM		500.000
00008	UANG BUKU	250.000	
00008	UANG PENGKAL	500.000	
00008	UANG SERAGAM	500.000	

Total Biaya: 1.750.000    Total Bayar: 1.750.000    Total Sisa: 0    Keterangan: LUNAS

Form laporan siswa aplikasi pembayaran SPP dan biaya administrasi sekolah

ID	Nama Siswa	Kelas	Tahun Ajaran
00001	UUS	A1	2017-2018
00002	RUSMAWAN	1	2017-2018
00003	ALIKA	1	2017-2018
00004	DENIRA	1	2017-2018
00005	ALBANI	10	2017-2018
00006	CONTOH SAJA	1	2017-2018

Current Page No.: 1    Total Page No.: 1    Zoom Factor: 100%